Le cheval

N°3
Découpe du devant

Basses côtes + plat de côtes découvert + gros bout de poitrine

Basses côtes + plat de côtes découvert + persillé

Basses côtes avec persillé

Macreuse

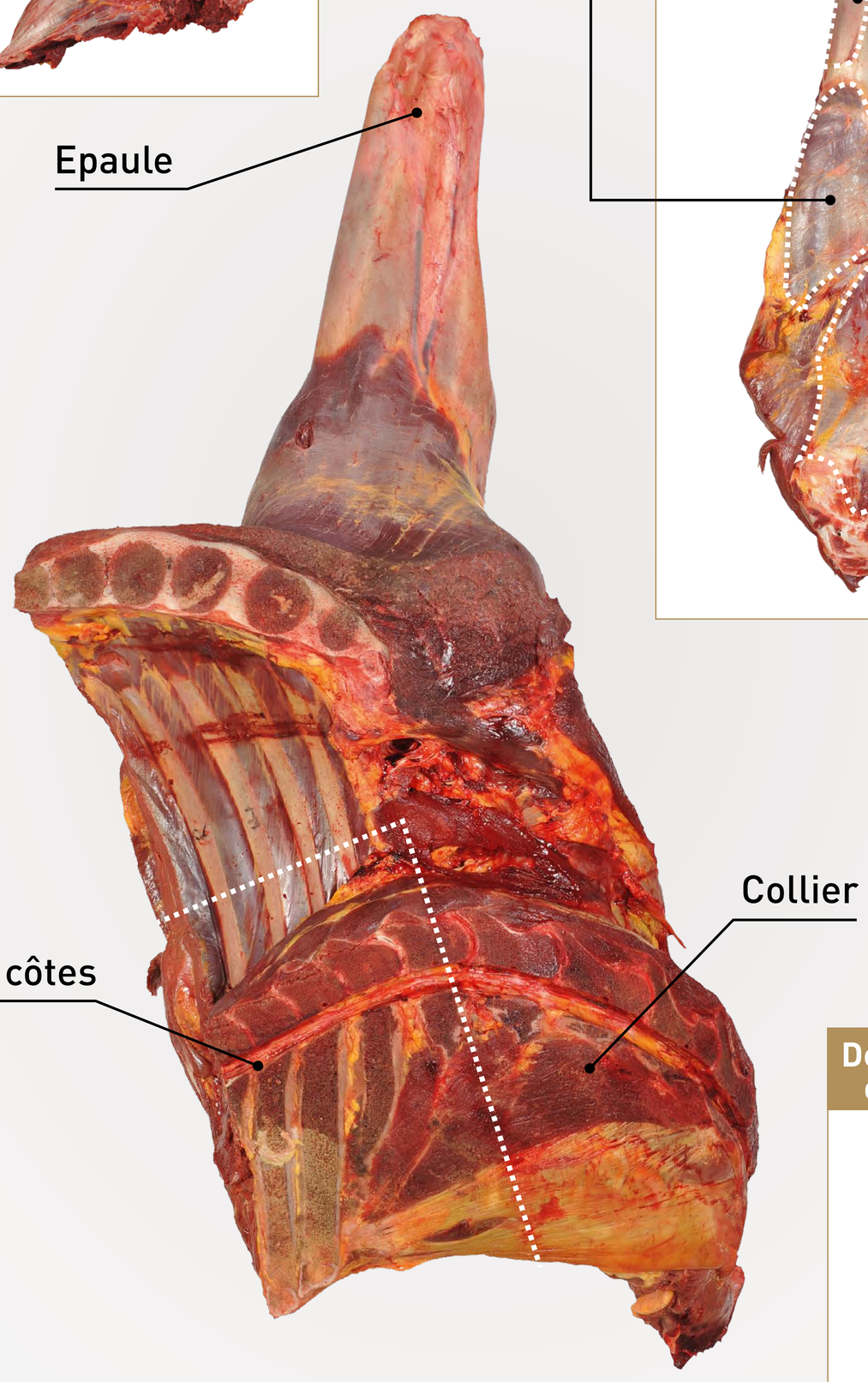

Épaule ou raquette

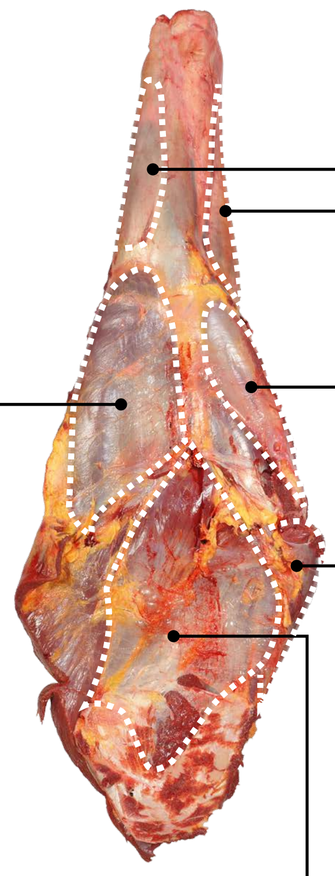

Gîte avant

Jumeau d'épaule à pot-au-feu

Raquette [ouverte]

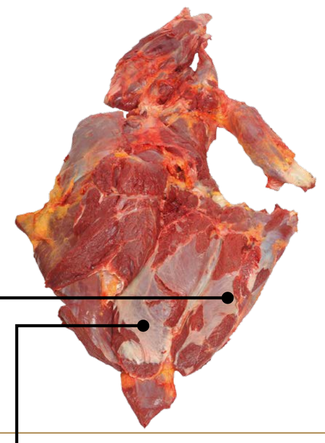

Dessus de palette ou portefeuille

Jumeau d'épaule ou langue de chat

Haché

Tartare : produit phare, issu des morceaux fermes de la carcasse, dénervés et dégraissés.

Collier désossé

Collier avec la griffe

Griffe

Paleron ou surprise

Réalisation : Carambole – Photos : INTERBEV Equins / Xavier Granet

Avec le soutien de FranceAgriMer
Liberté • Égalité • Fraternité
RÉPUBLIQUE FRANÇAISE
MINISTÈRE DE L'AGRICULTURE DE L'AGROALIMENTAIRE ET DE LA FORÊT

EQUINS interbev
INTERPROFESSION BÉTAIL & VIANDE