



# Le mobilier et le matériel de restaurant

# La mise en place au restaurant



# La mise en place au restaurant

Guéridon

Limonadier

Table

Seau à  
Champagne

Console

Numéro  
de table

Clostra





HÔTELLERIE  
RESTAURATION



**La mise en place  
et le nappage**

# La mise en place au restaurant

verre à eau

verre à vin

assiette de

assiette

à pain

moulin  
à poivre

fourchette

couteau

N° de table

centre de table

dessous  
de carafe

cuillère  
à potage

moulin  
à sel

cuillère  
à dessert

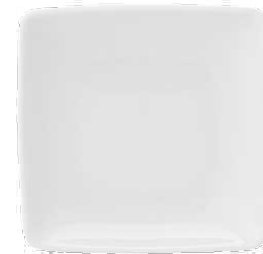

# La mise en place au restaurant

Catégoriser des images

 Modifier  Recharger  Aide

Le mobilier

Le matériel

Le petit matériel



# La mise en place au restaurant

Réaliser la mise en place à la carte pour  
une table de 2 personnes.

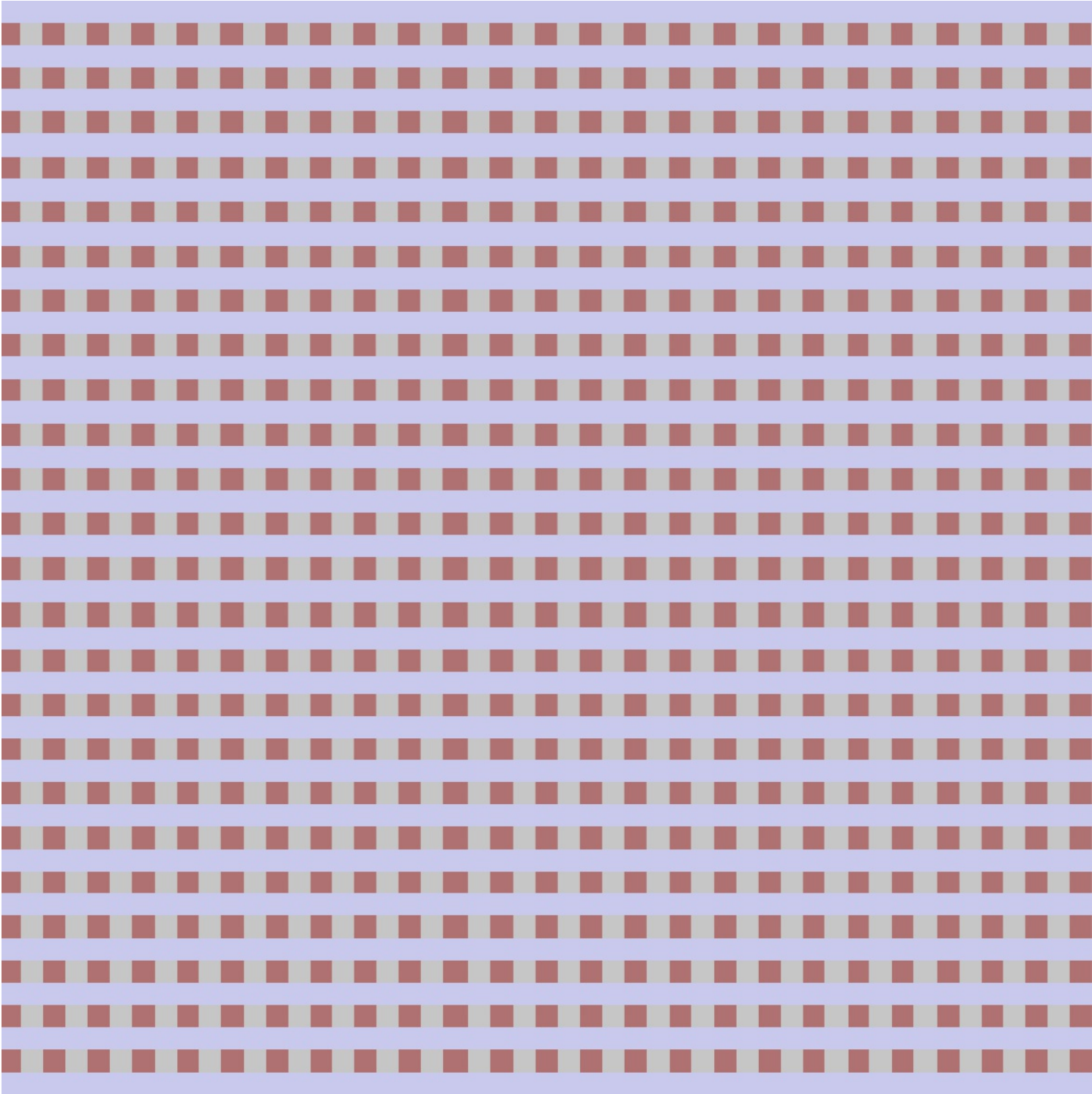



La mise en place  
au restaurant

Web.TV  
académie de Versailles  
Restauration

